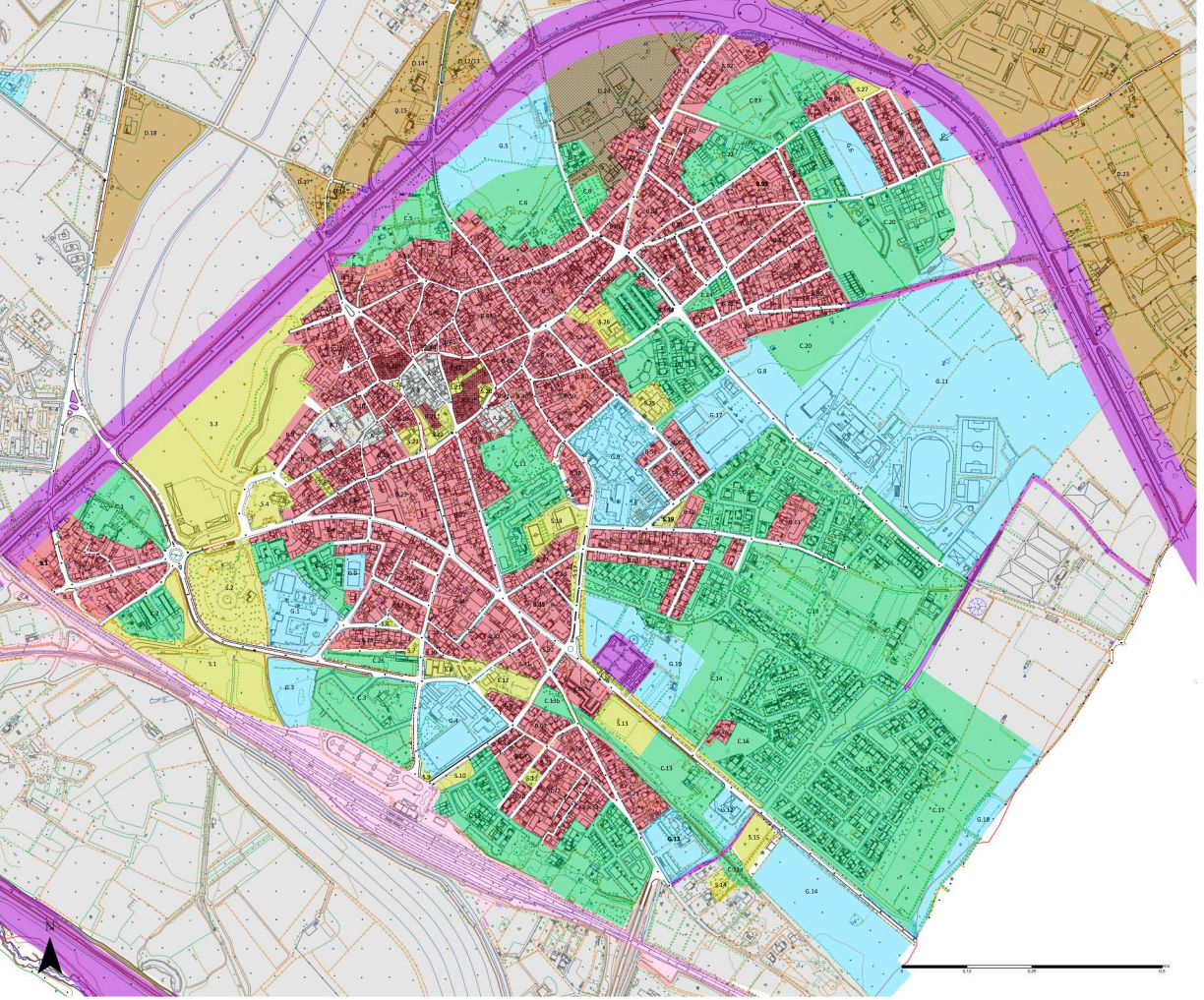

Legenda

ZONA OMOGENEA

- A
- B
- C
- D
- E1
- E2
- E3
- E4
- E5
- F
- GP
- UM
- V
- Decimomannu_DR
- SP

COMUNE di DECIMOMANNU
(PROVINCIA di CAGLIARI)

Progetto

PIANO URBANISTICO COMUNALE

Variante per la riclassificazione delle aree interessate dal nuovo tracciato della SS 130

ZONIZZAZIONE TERRITORIO COMUNALE PUC IN VARIANTE

AGGIORNAMENTO DICEMBRE 2014

Gruppo di Lavoro:
Progettista: Ing. Patrizio Satta
Esperto GIS: ing. Davide Pili
Coll. Tecnici Ufficio Tecnico Comune di Decimomannu

Tav. 26
Scala 1:2.000

Coordinatore:
Comune di Decimomannu

Il Sindaco:
Dott.ssa Monica Cuccheddu